



Procédure pour se connecter à un serveur AppleShare à partir d'un ordinateur sous Windows

à l'aide de l'application Leechftp



Leechftp.exe



Par Suzanne Harvey
<http://www.apinfo.qc.ca>
<http://www.cssh.qc.ca/se/recit>
sharvey@apinfo.qc.ca

octobre 2001



1. Tout d'abord, lancez Leechftp en double cliquant dessus.



2. Une fenêtre comme celle-ci apparaîtra. Cliquez une fois sur ce bouton afin d'établir une nouvelle connexion.

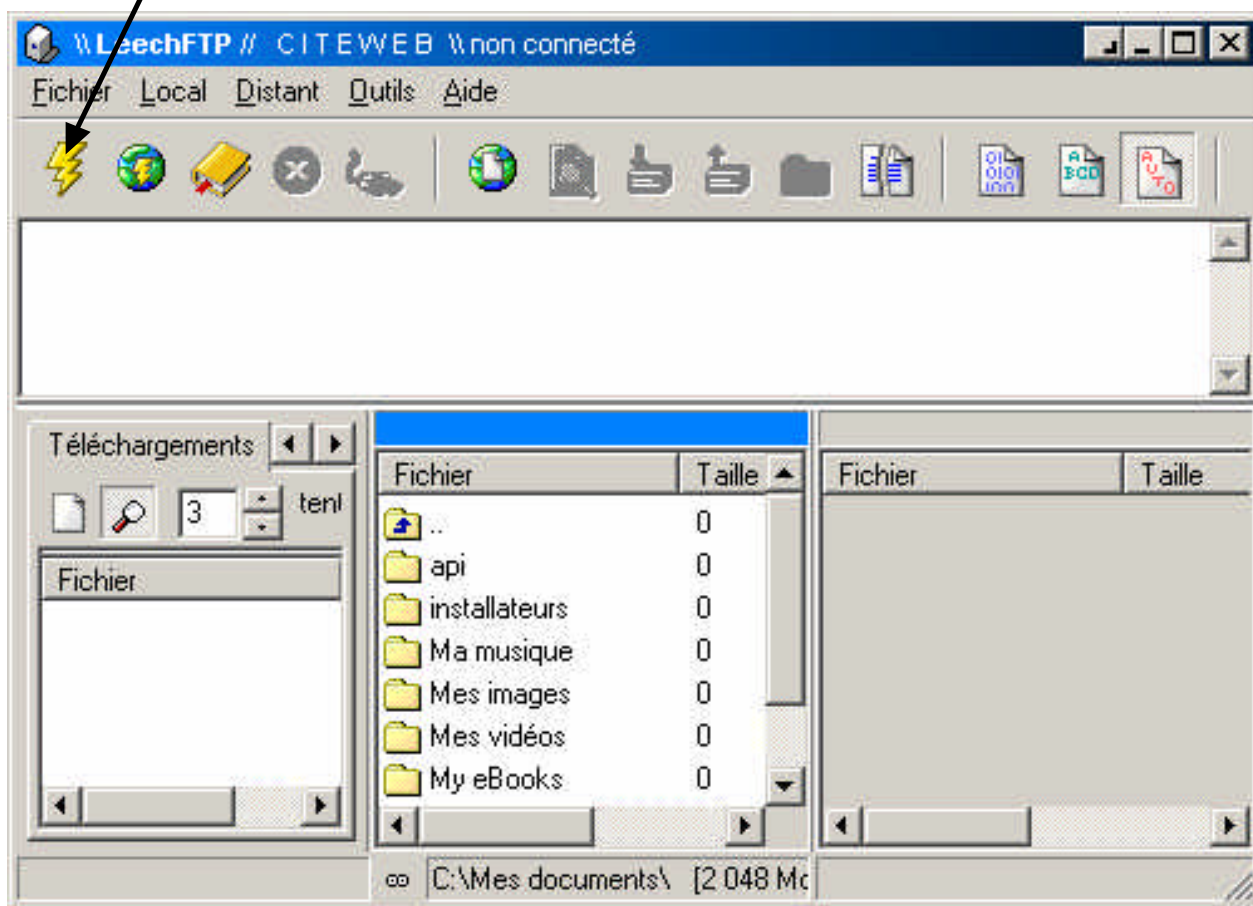

3. Tapez le nom de votre serveur

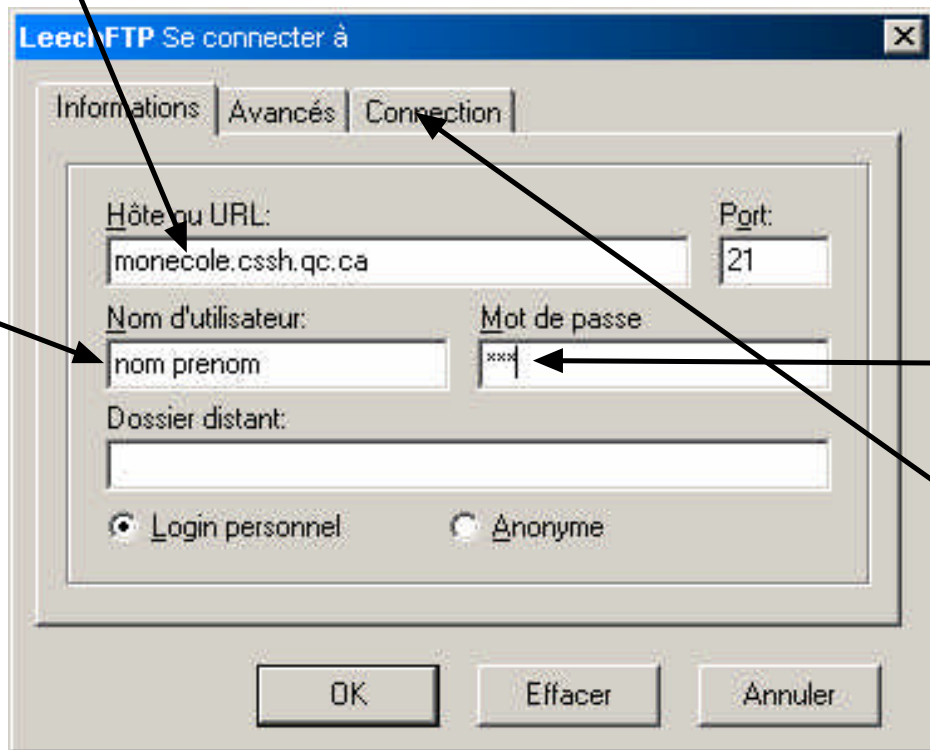

4. Tapez votre nom

5. Tapez votre mot de passe

6. Sélectionnez l'onglet **Connection**

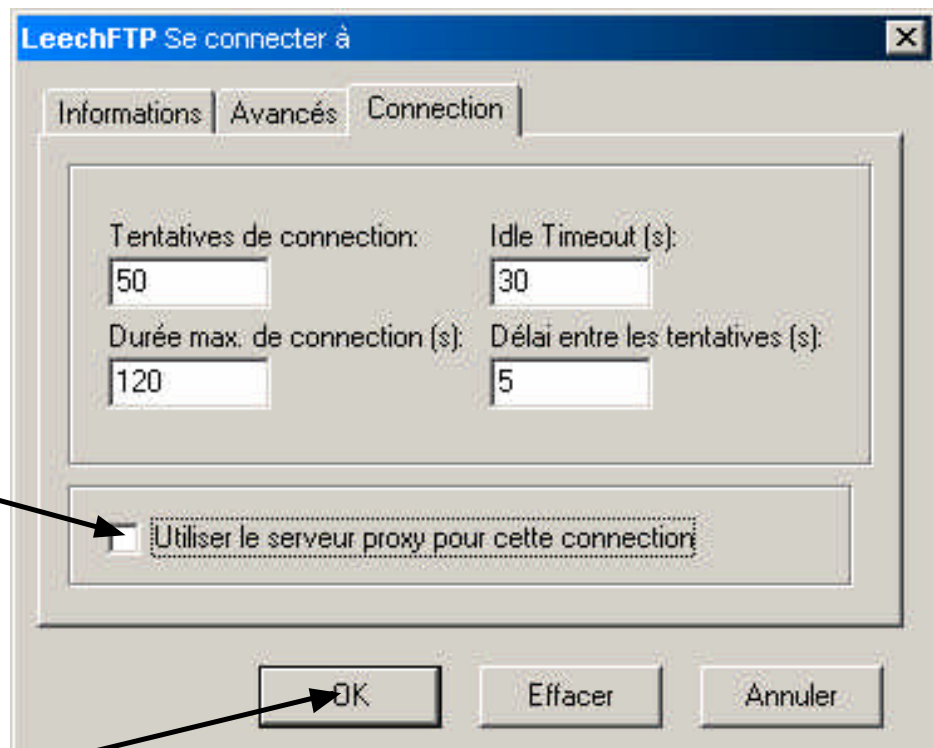

7. Enlevez le crochet

8. Clic!

N.B. L'enregistrement d'un signet (étape 13) vous évitera d'avoir à configurer à chaque connexion

9. Vous êtes maintenant connecté et avez accès aux volumes du serveur AppleShare

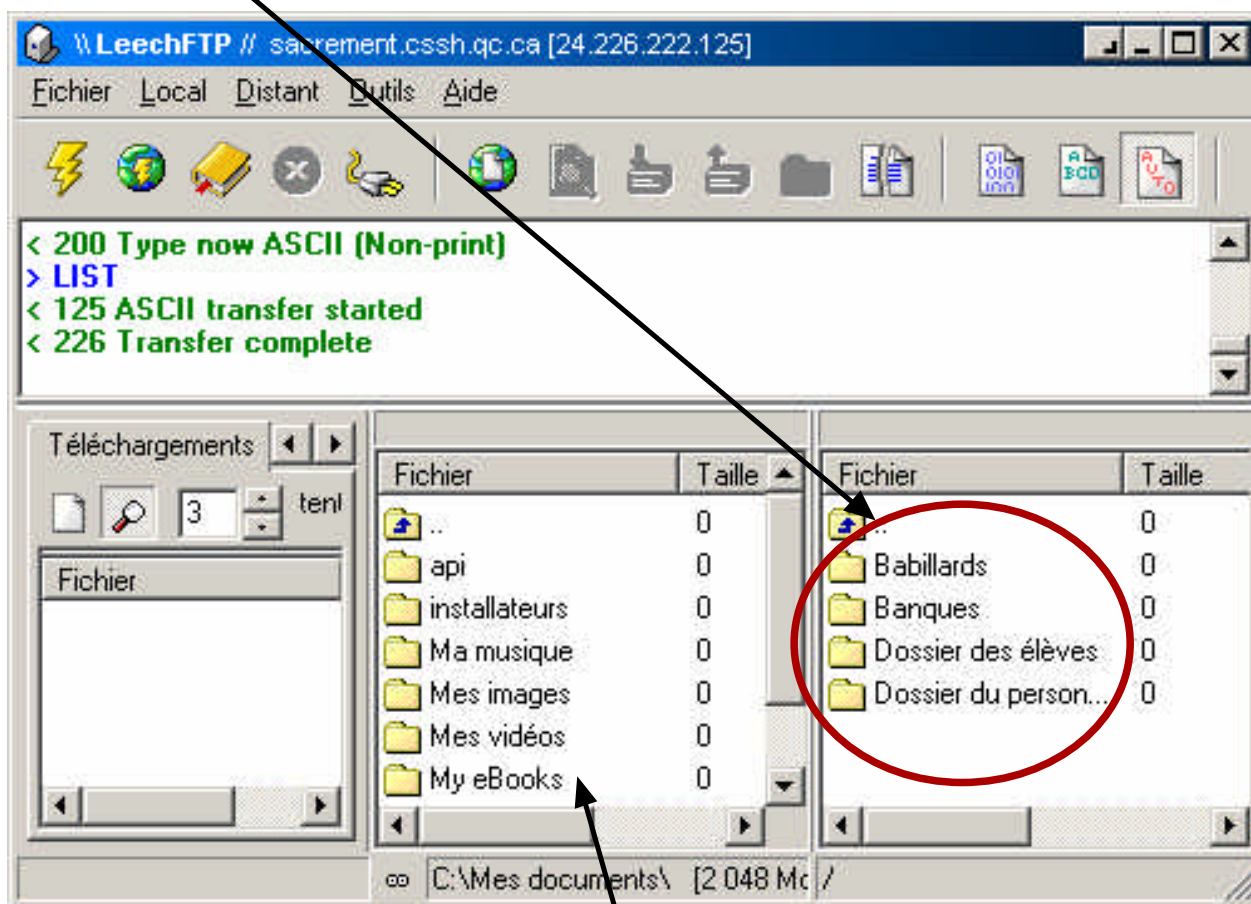

10. Cette fenêtre affiche les répertoires de votre ordinateur. Avec le clic de droite, vous pouvez rechercher le dossier “Mes documents” en choisissant “**changer de dossier**”

11. Double-cliquez sur les dossiers pour les ouvrir et ainsi accéder à votre répertoire personnel.

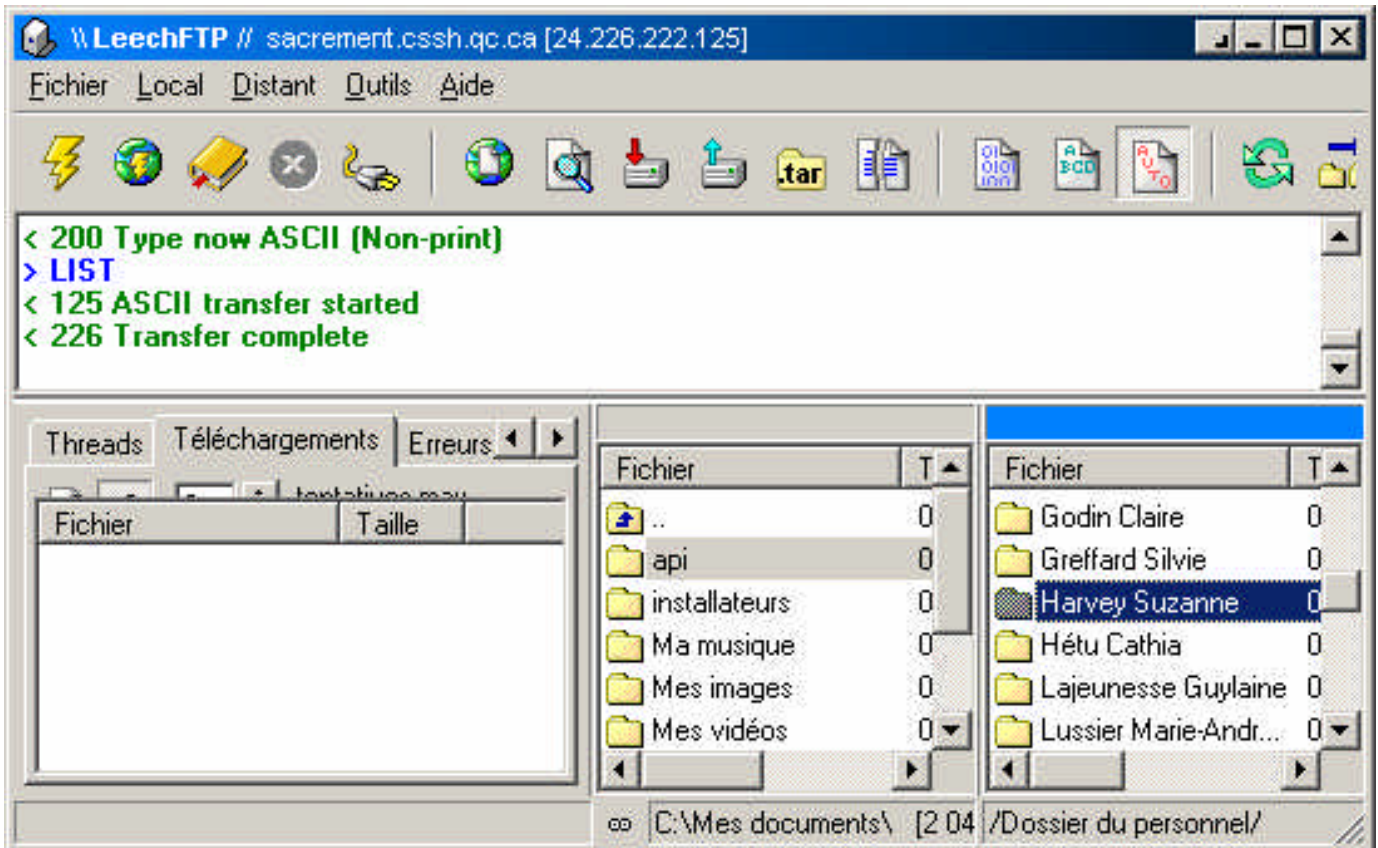
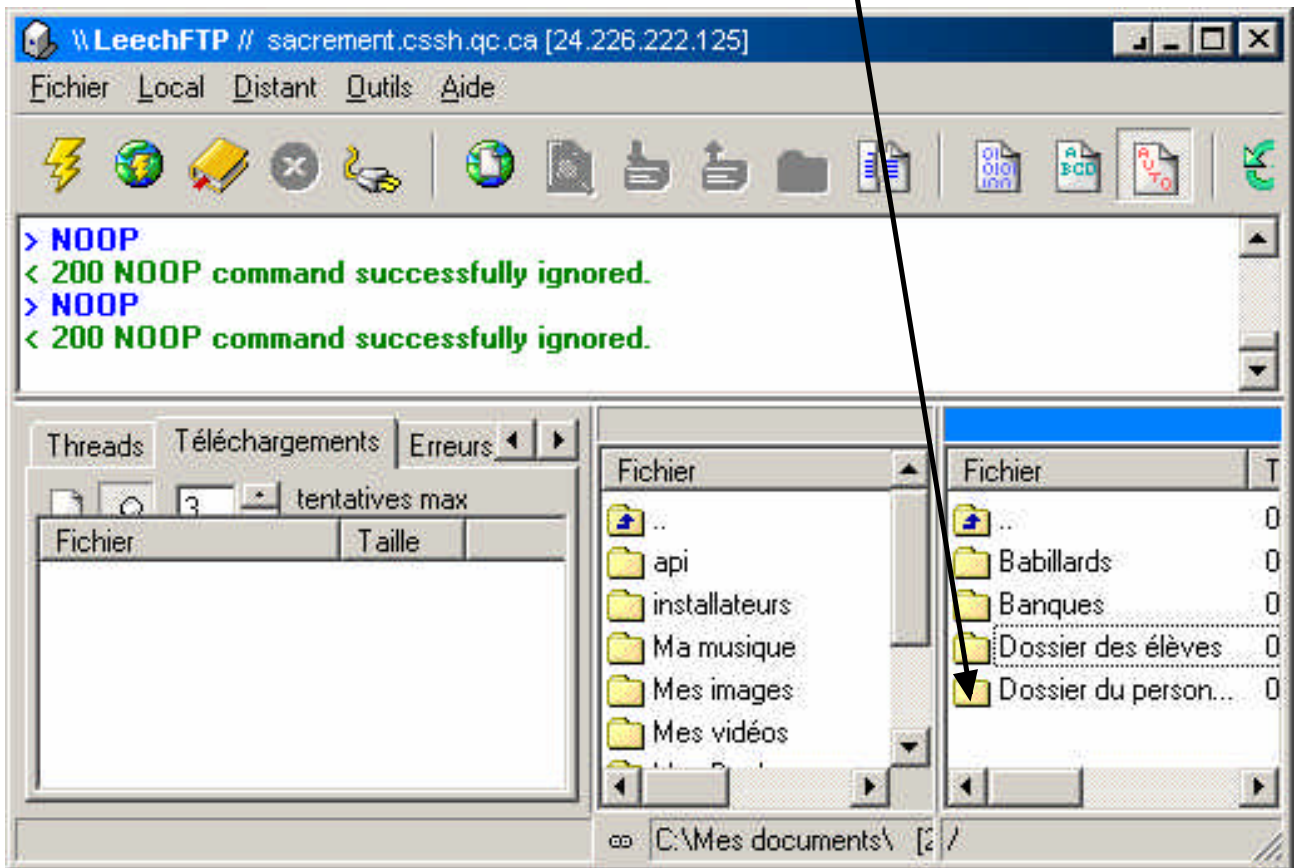

12. Pour effectuer le transfert des fichiers, glissez-les d'une fenêtre à l'autre.

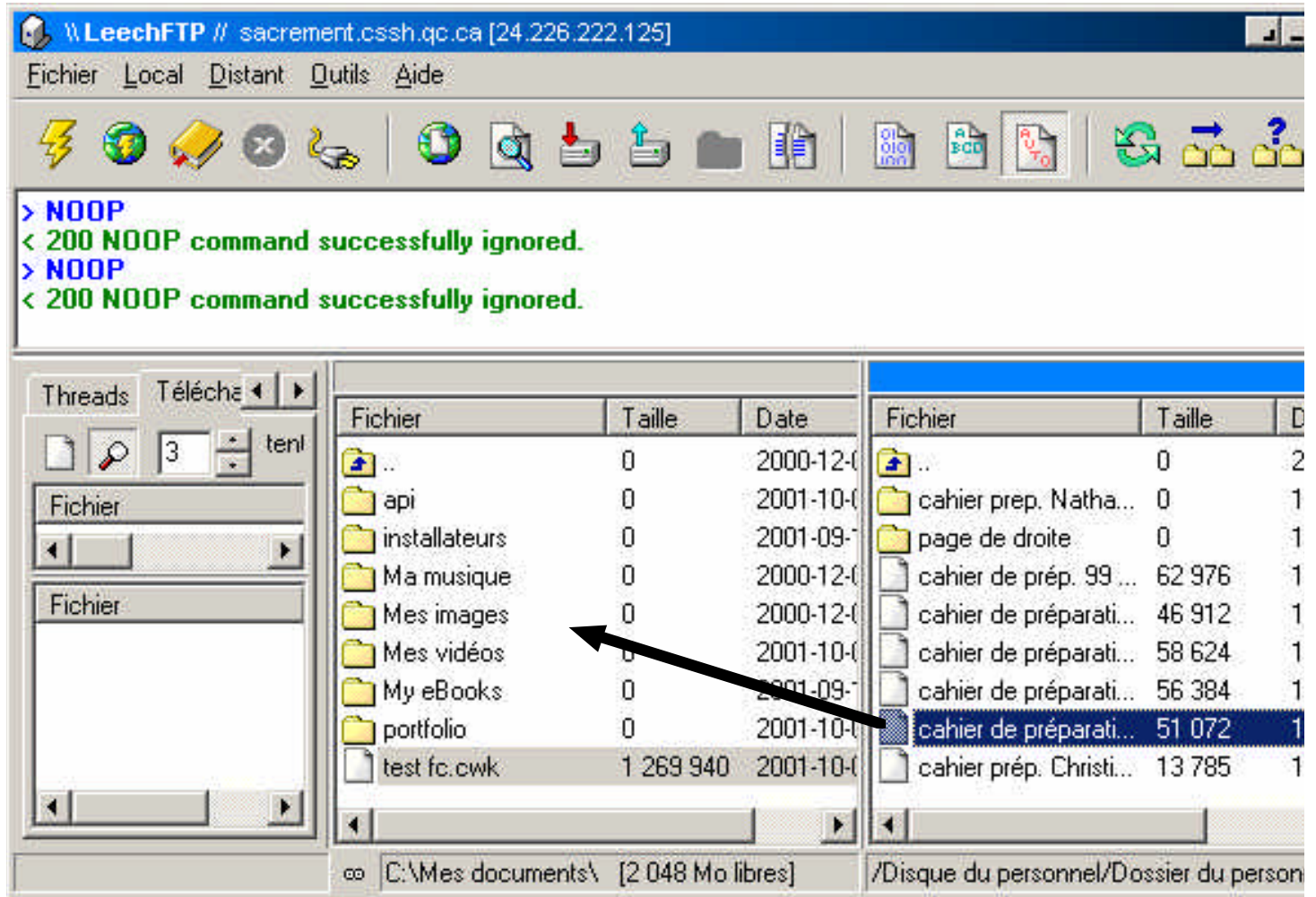

13. Afin d'éviter de devoir configurer la connexion à chaque fois, vous pouvez enregistrer un signet. Pour ce faire, choisissez **Distant** - - - > **ajouter un signet**.

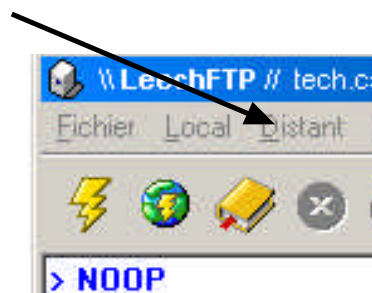

14. Cette fenêtre apparaîtra. Nommez le signet.

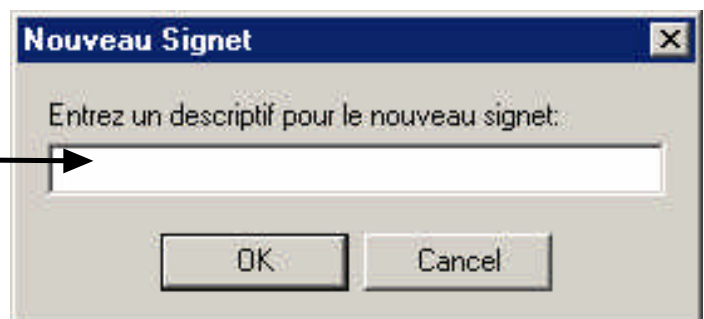

15. Pour vous connecter la prochaine fois...

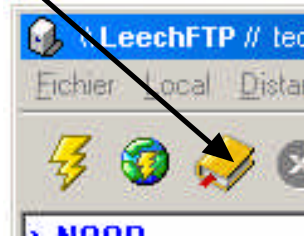

16. Clic, clic!

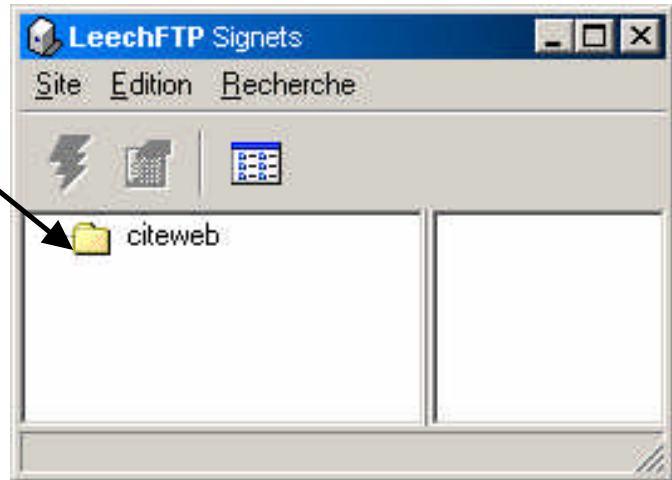

17. Clic, clic!

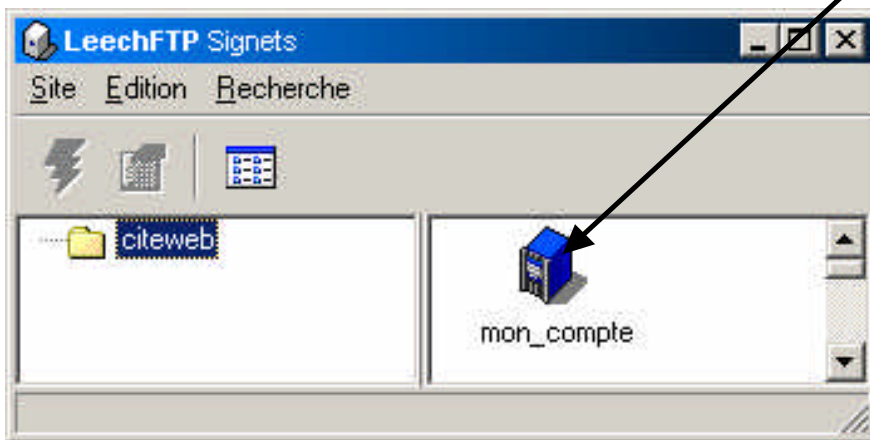

Bonne chance!